B12.62

Linie: 257
Bezeichnung: Flamatt - Laupen
Km: 5.870 - 7.100

Kanton(e): Bern / Freiburg
Gemeinde(n): Laupen

Projekt: **AAA 2020 Bahnhof Laupen / Bushof / Abstellgleis**
Anlagenanpassung

ISP-Nr.: SD: 73304615

Phase: **PGV AUFLAGEPROJEKT**

Übersichtsplan:

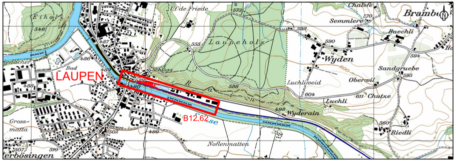
LAUPEN
B12.62
Eihol
Laupeholz
Uf de Friede
Chalofe
Semmlere
Bramb
Buechli
Wyden
Sandgruebe
Oberwil
Luchliweid
Luchli
Chutze
Wyderain
Riedli
Noflenmatten
Schloss
Bad
Gross-matta
erbösingen

Unterschriften:

Projektleiter SBB
Abteilung/OE: I-PJ-OL-BSL-BN
Name: Thomas Thamm
Datum: 31.05.2018
Unterschrift:

Projektverfasser
Firma: Planergemeinschaft Sens(e)orium plus
Name: Peter Wittwer
Datum: 31.05.2018
Unterschrift: P. Wittwer

Planergemeinschaft Sens(e)orium plus

c/o Roduner BSB + Partner AG
Waldeggstrasse 30, 3097 Liebefeld
☐ CSD Ingenieure
☐ EBB AG
☐ L2A Architekten AG
☐ BSB + Partner AG
☐ Maurus Schifferli, Landschaftsarchitekten
☒ Roduner BSB + Partner AG

SBB CFF FFS

Laupen - neue Haltestelle
Aussteckungsplan 1:500

PGV AUFLAGEPROJEKT

Plan Nr. B12.62

Index:	Erstellt:	Vis.	Geprüft:	Vis.	Freigabe:	Vis.
	29.05.18	nst	29.05.18	pwi		
	07.08.18	nst	07.08.18	pwi		

Microfilm Nr:
Filename: M:_RBSB\SBB\90586\PGV 2 LAUPEN\90586_B12.62.dgn

Linie: 257 Flamatt - Laupen Km: 5.87 - 7.10
SBB AG, Infrastruktur, Projekte Olten, Projektmanagement 1
Bahnhofstrasse 12, 4600 Olten

Format: 30 x 231

Erstellt auf Basisdaten der amtlichen Vermessung und der SBB-Geodaten © Geodaten swisstopo 5704003351 © Alle Rechte an diesem Dokument sehen der SBB zu. Für die genaue Lage und die Vollständigkeit der unterirdischen Anlagen besteht keine Gewähr.

Legende:

Situation:

bestehend	projektiert	
– · – · – · –		Liegenschaft Bahn
——	——	Gleisachse
——	——	Projekt
┴┴┴┴┴┴	┴┴┴┴┴┴	Böschung
	——	Abbruch / Demontage
	——	Drittprojekt
	– · – · – · –	Interessenslinie
	——	Projekt PGV 1

Landerwerb:

■	Fläche dauernder Erwerb
▨	Fläche vorübergehende Beanspruchung (Fundamente / Insatallationsplatz / Mauern)

Aussteckung:

Aussteckungskonzept:
Die Aussteckung erfolgt mit verschiedenfarbig markierten Pflöcken oder, wo das setzen nicht möglich ist, mit verschiedenfarbigen Bodenmarkierungen (Nagel in Belag / Schwelle, Farbmarkierung).

Die Aussteckungen sind zudem mit einem Code und einer Kurzbezeichnung versehen.

Farbe	Aussteckungselement	Massnahme	Code
●	Landerwerb dauernd	Pflock / Nagel	**10.xxx**
●	Landerwerb vorübergehend	Pflock / Nagel	**11.xxx**
●	Ingenieurbauwerke / Hochbauten / Strassenränder	Pflock / Nagel / Profil	**30.xxx**
●	Fahrleitungs- / Signalmasten / Schächte	Pflock / Nagel	**50.xxx**

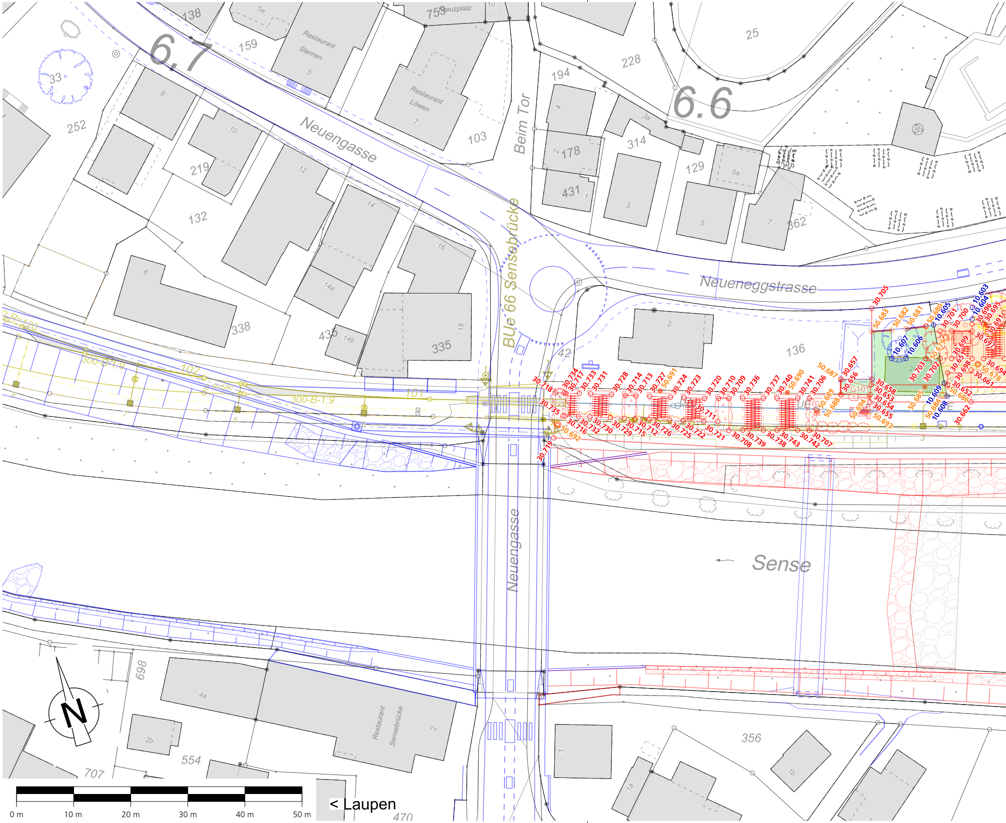
6.7
6.6
Restaurant Sternen
Restaurant Löwen
Kreuzplatz
753
138
5a
159
33
252
8
10
219
132
12
14
14a
14b
16
18
335
338
435
6
103
Neuengasse
Beim Tor
194
228
25
4
3a
2
178
314
431
1
3
129
5a
5
7
362
BUe'66 Sensebrücke
Neueneggstrasse
2
136
42
300-B-1:9
102
101
Neuengasse
Sense
698
4a
2b
554
707
Restaurant Sensebrücke
356
1a
1b
470
N
< Laupen
0 m
10 m
20 m
30 m
40 m
50 m

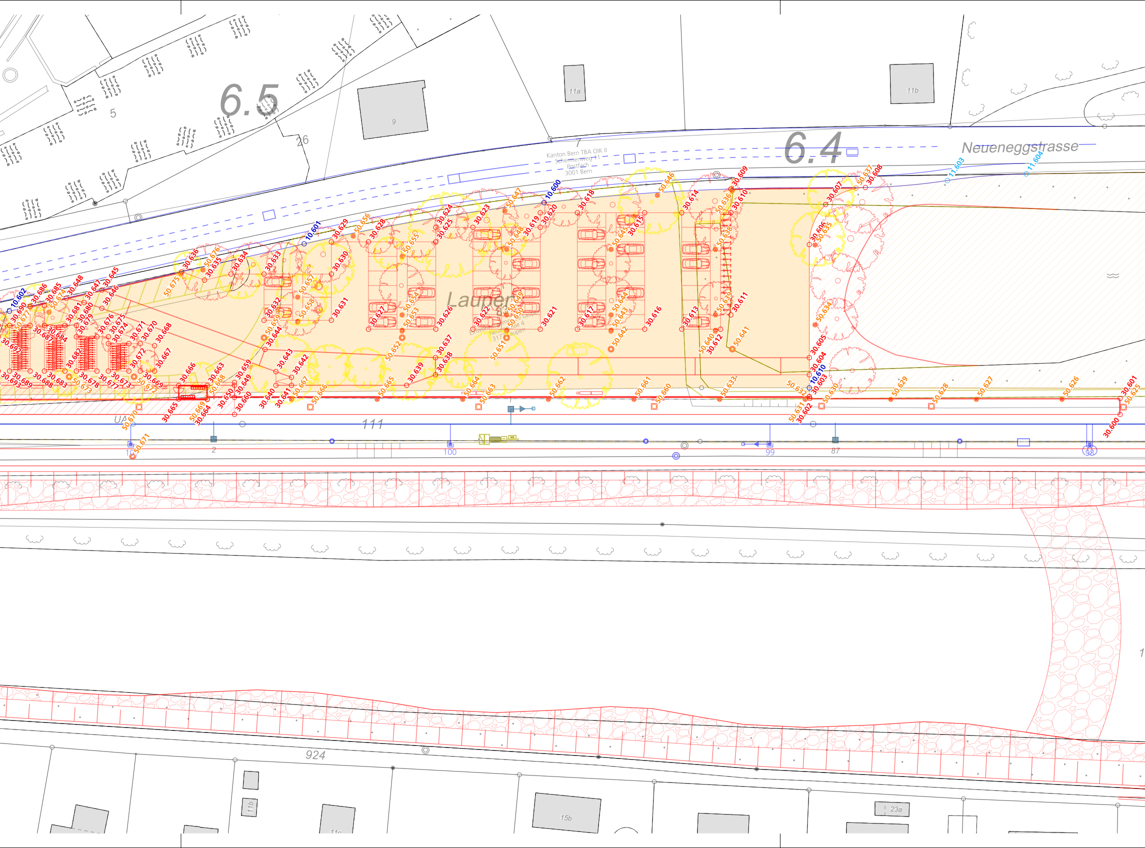
6.5
6.4
Neueneggstrasse
Kanton Bern TBA OIK II
Schermenweg 11
Postfach
3001 Bern
Launer
111
924
UA
9
11a
11b
15b
23a
26
5
7
2
100
99
87
10.600
10.601
10.602
10.604
10.610
11.603
11.604

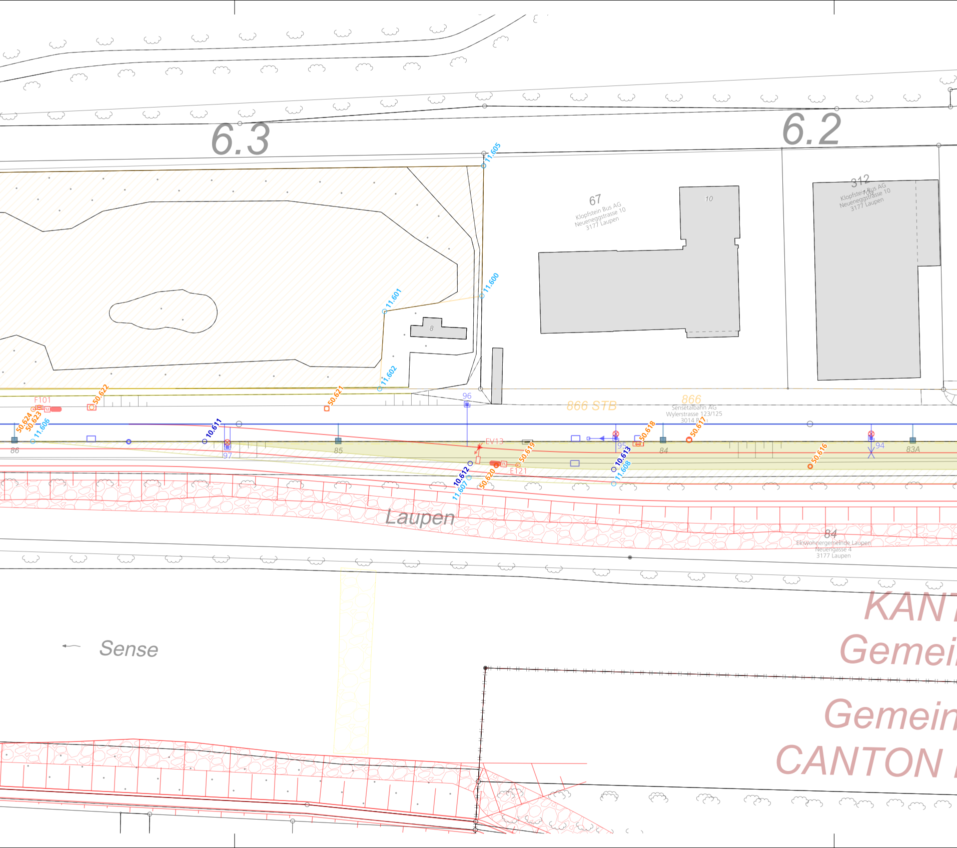
6.3
6.2
11.605
67
Klopfstein Bus AG
Neueneggstrasse 10
3177 Laupen
10
312
10a
Klopfstein Bus AG
Neueneggstrasse 10
3177 Laupen
11.601
11.600
8
11.602
50.622
50.621
F101
50.624
50.623
11.606
96
866 STB
866
Sensetalbahn AG
Wylerstrasse 123/125
3014 B
10.611
86
97
85
EV13
E121
50.619
50.620
10.612
11.607
95
10.613
11.608
50.618
50.617
84
50.616
94
83A
Laupen
84
Einwohnergemeinde Laupen
Neuengasse 4
3177 Laupen
Sense
KANT
Gemei
Gemein
CANTON

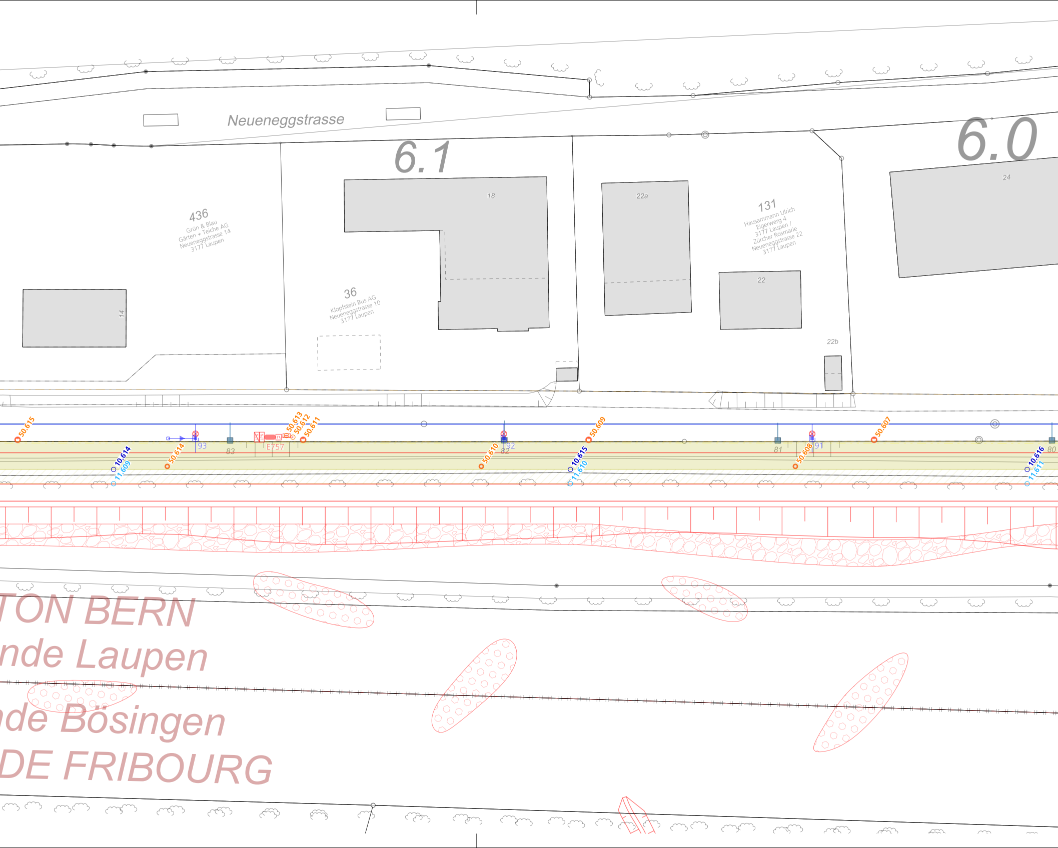
Neueneggstrasse
6.1
6.0
436
Grün & Blau
Gärten + Teiche AG
Neueneggstrasse 14
3177 Laupen
14
36
Klopfstein Bus AG
Neueneggstrasse 10
3177 Laupen
18
22a
131
Hausammann Ulrich
Eigerwerg 4
3177 Laupen /
Zürcher Rosmarie
Neueneggstrasse 22
3177 Laupen
22
22b
24
50.615
10.614
11.609
50.614
93
83
E757
50.613
50.612
50.611
50.610
92
82
50.609
10.615
11.610
81
50.608
91
50.607
10.616
11.611
80
TON BERN
nde Laupen
nde Bösingen
DE FRIBOURG

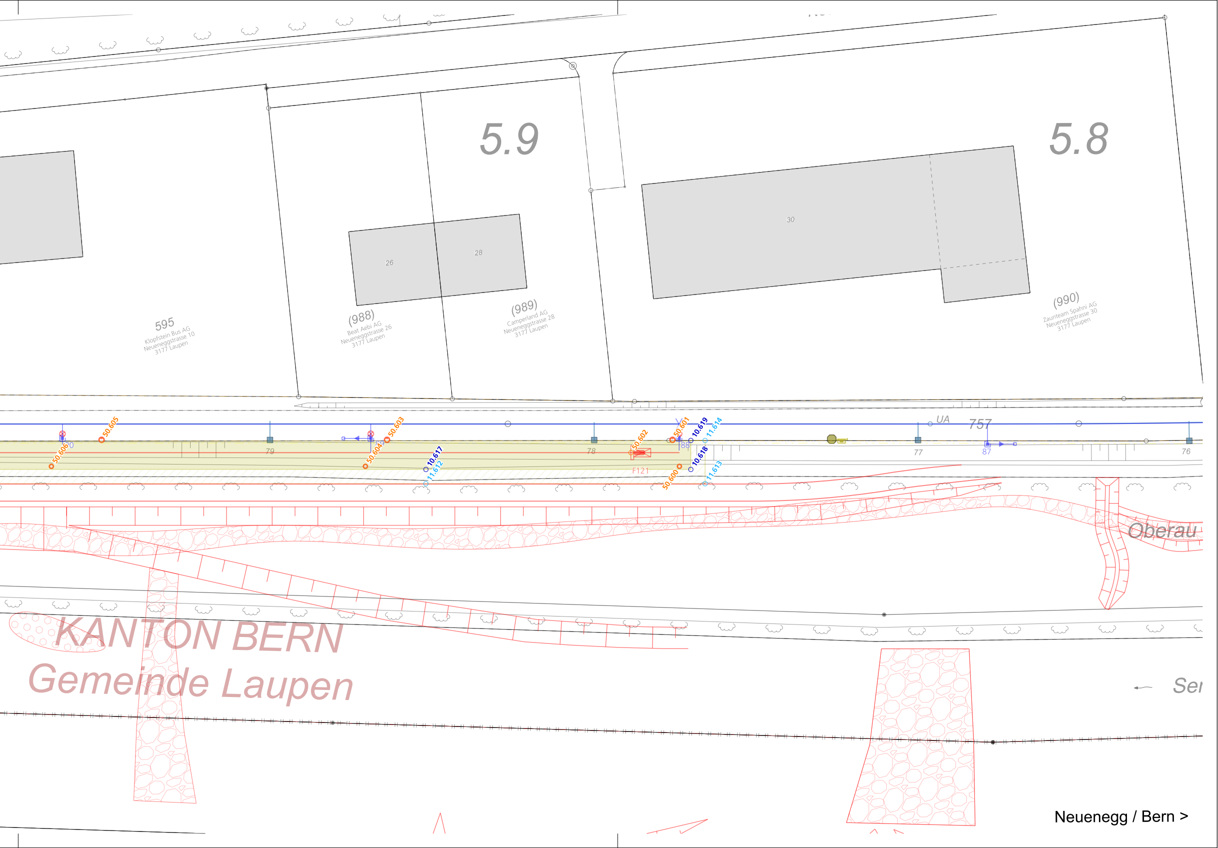
5.9
5.8
26
28
30
595
Klopfstein Bus AG
Neueneggstrasse 10
3177 Laupen
(988)
Beat Aebi AG
Neueneggstrasse 26
3177 Laupen
(989)
Camperland AG
Neueneggstrasse 28
3177 Laupen
(990)
Zaunteam Spahni AG
Neueneggstrasse 30
3177 Laupen
50.606
50.605
90
79
50.604
89
50.603
10.617
11.612
78
50.602
F121
50.601
88
50.600
10.619
10.618
11.614
11.613
UA
757
77
87
76
Oberau
KANTON BERN
Gemeinde Laupen
Se
Neuenegg / Bern >